

REDIPEROFICIAL



**REALIDAD DIFUSA,  
LOCO DE REMATE**



Tú siempre serás la bella,  
y a mí me toca la bestia,  
me embelleces y me conviertes  
en filósofo de Grecia...



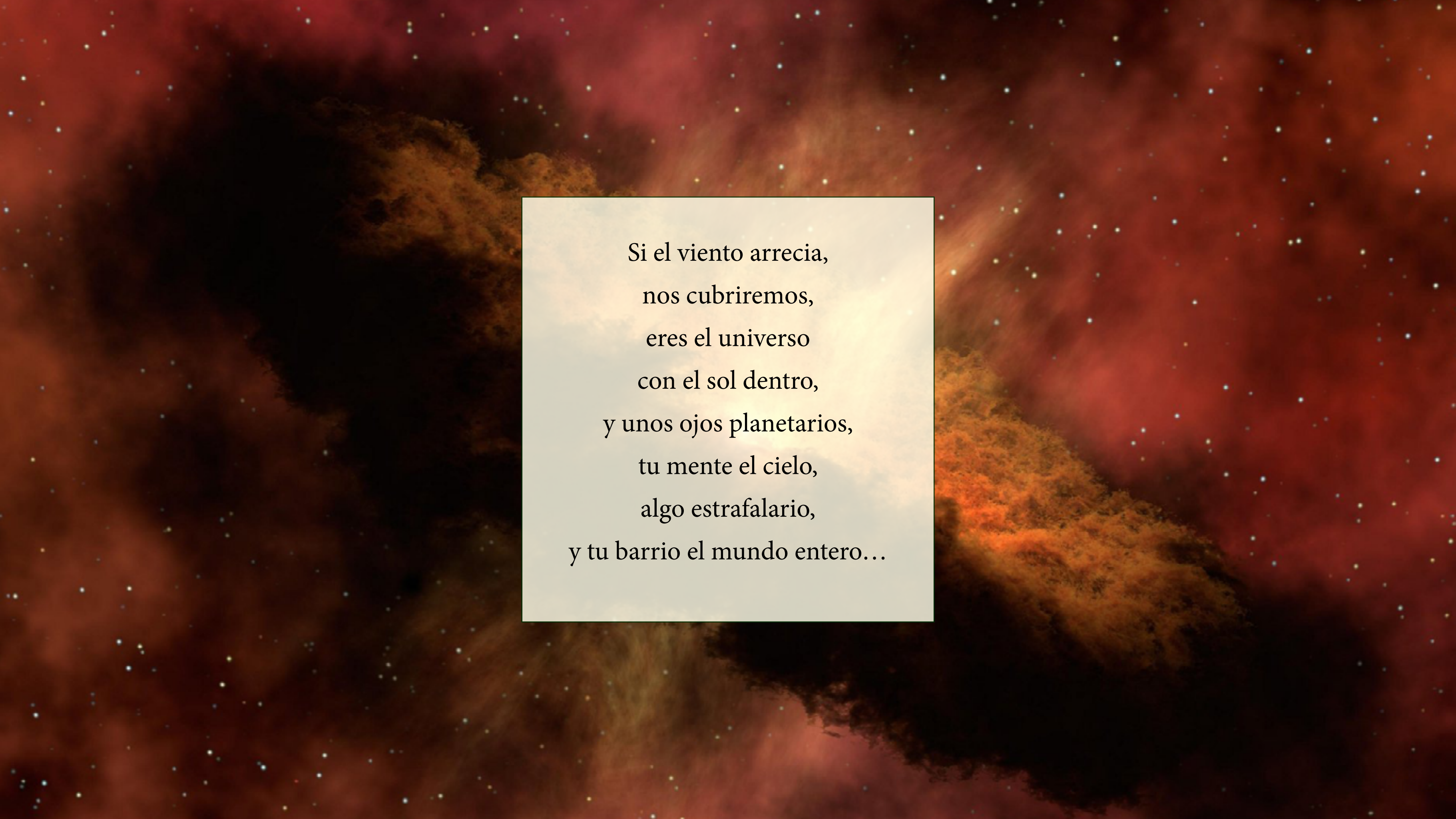

Si el viento arrecia,  
nos cubriremos,  
eres el universo  
con el sol dentro,  
y unos ojos planetarios,  
tu mente el cielo,  
algo estrafalario,  
y tu barrio el mundo entero...



Rubia de ojos azules,  
y lo que seduce es  
tu ser interno,  
me desubicas y me llevas a tu hogar,  
abriendo la puerta poco  
a poco.. y con suavidad...

Contigo me levanto del asiento  
y siento el sentido a mi existencia,  
no soy un santo, y lo siento,  
si no puedo ofrecerte más...



A woman with long blonde hair and green eye makeup is shown in profile, looking upwards with her hands clasped near her face. She is wearing a yellow shawl and a large triangular ring. The background is a dense forest with sunlight filtering through the trees, creating a magical atmosphere with lens flare effects.

Mis carencias ya no las cosecho,  
las quemo con tu cantar,  
que trae el deshielo del calimocho,  
tus labios terciopelo,  
me pones, aunque fumes poco,  
pues el destello  
ciega al amarillo mas intenso...

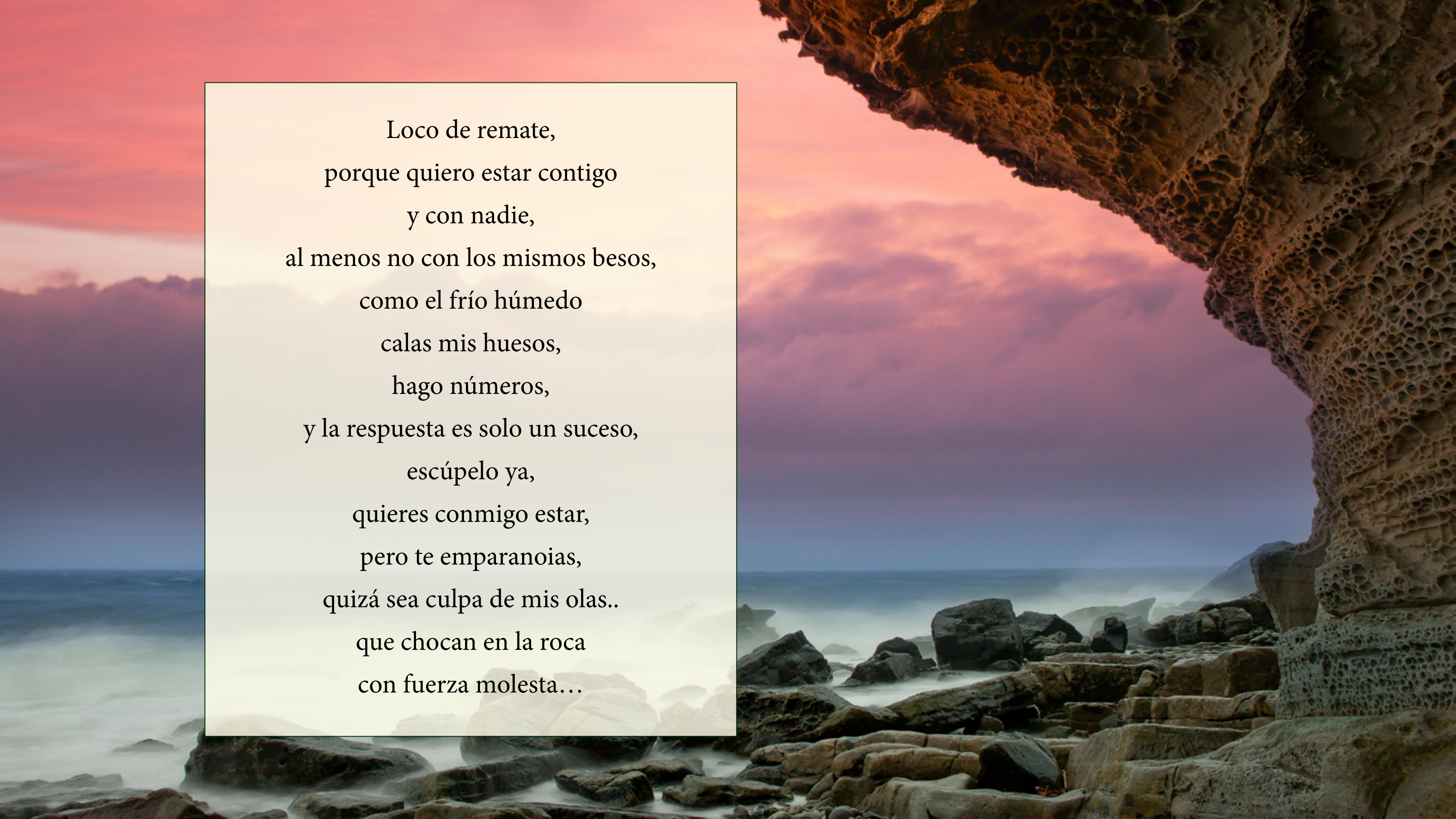
The background image is a composite of two parts. The left side shows a soft-focus sunset over the ocean, with a white rectangular box containing a poem. The right side is a close-up of a dark, porous rock formation, possibly a sea stack or cave entrance, with the ocean and sky visible through the opening. The overall mood is romantic and contemplative.

Loco de remate,  
porque quiero estar contigo  
y con nadie,  
al menos no con los mismos besos,  
como el frío húmedo  
calas mis huesos,  
hago números,  
y la respuesta es solo un suceso,  
escúpelo ya,  
quieres conmigo estar,  
pero te emparanoias,  
quizá sea culpa de mis olas..  
que chocan en la roca  
con fuerza molesta...

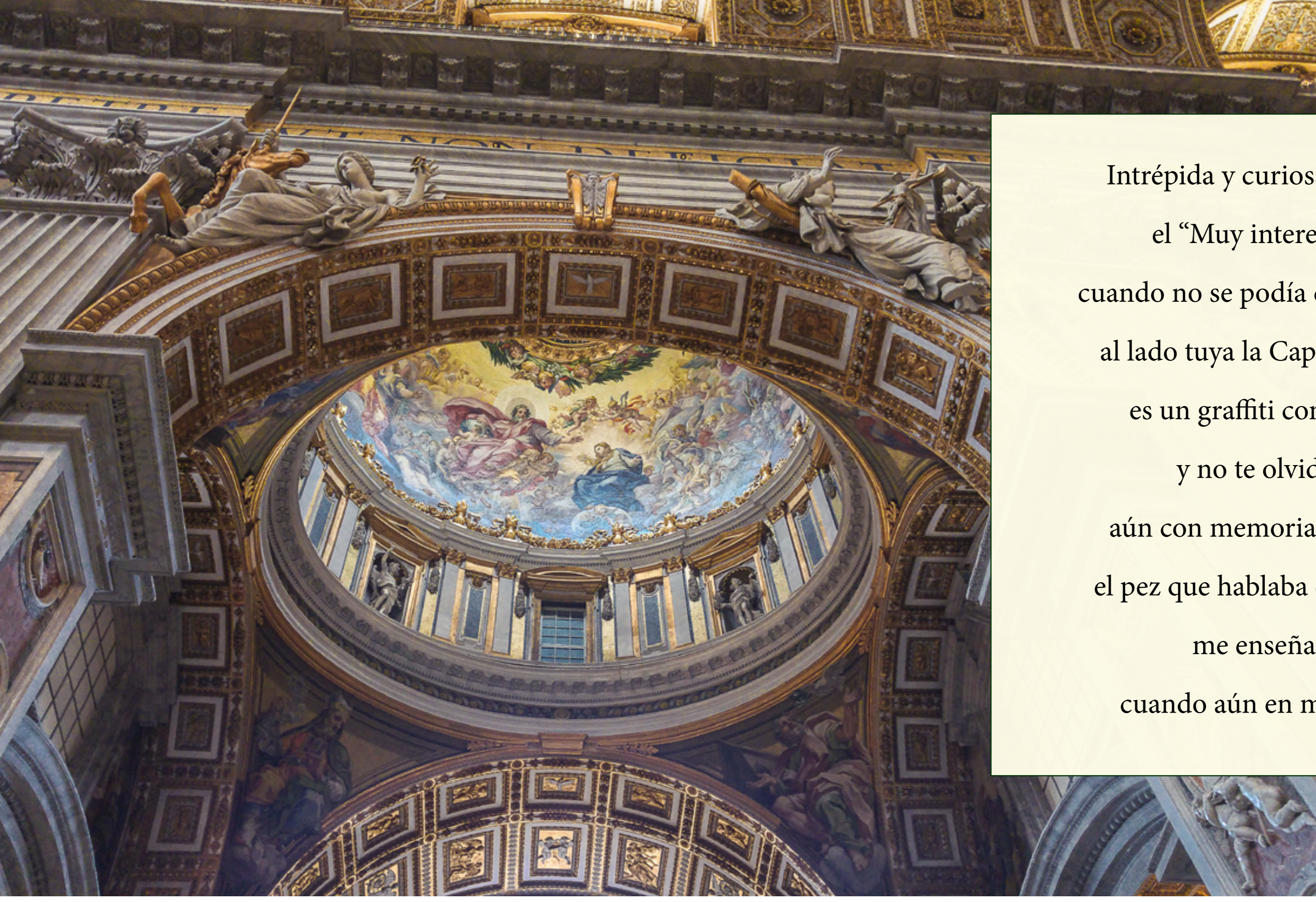

Intrépida y curiosa siempre,  
el “Muy interesante”  
cuando no se podía dejar de leer,  
al lado tuya la Capilla Sixtina  
es un graffiti con cutrez,  
y no te olvidaré,  
aún con memoria de Dory..  
el pez que hablaba cual dibujo  
me enseñaste,  
cuando aún en mi creíste.

# REDIPEROFICIAL

## POEMARIO

**Tienda**

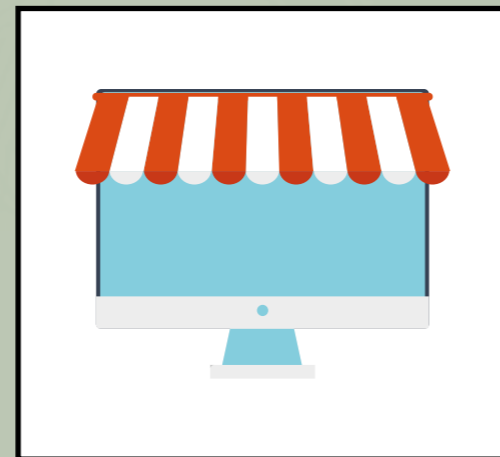

[rediperooficial.com/tienda](https://rediperooficial.com/tienda)

**Donar**



[rediperooficial.com/colabora](https://rediperooficial.com/colabora)

